קו מחבר | Vinculum

מתחם חינוך מאפשר בין ג'סר א-זרקא לקיסריה

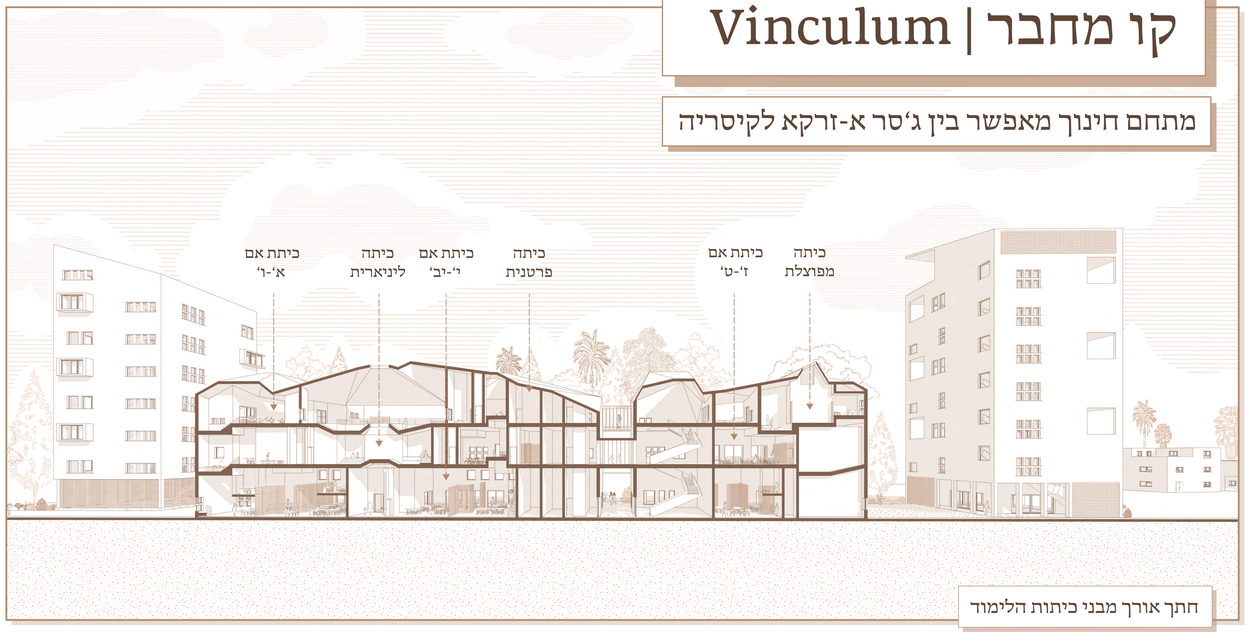

חתך אורך מבני כיתות הלימוד

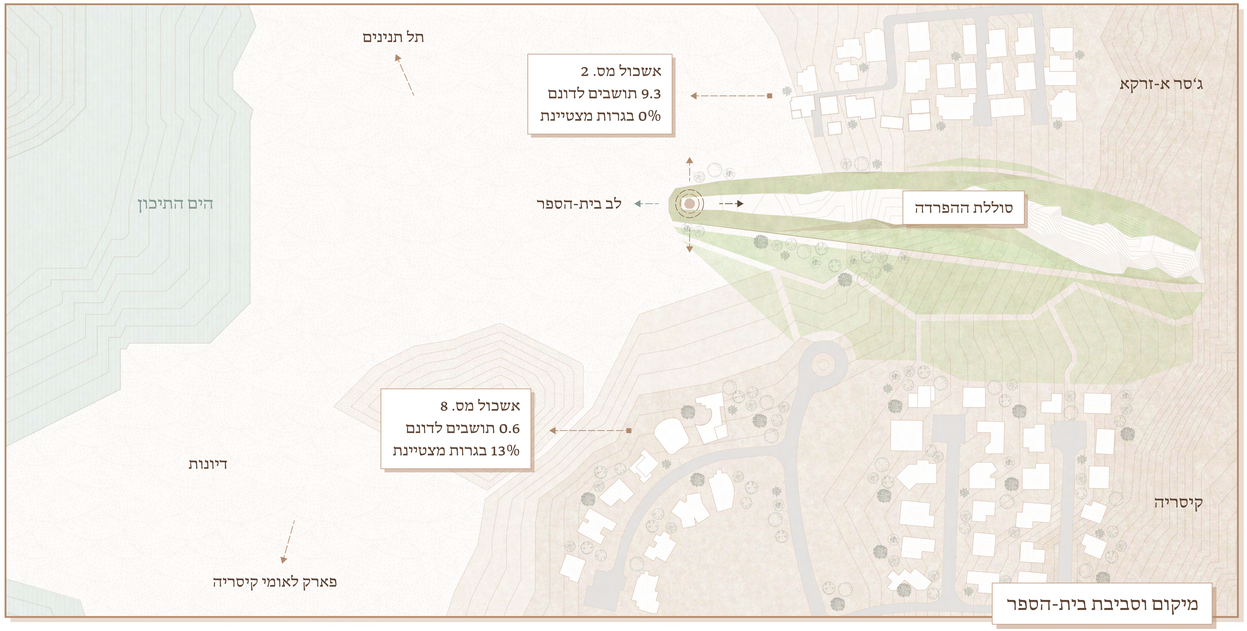

מיקום וסביבת בית-הספר

הפרויקט מציג בית-ספר פנימייה הממוקם בין ג'סר א-זרקא לבין קיסריה, צמד יישובים החולקים גבול אך מנותקים זה מזה מרחבית ומהותית, ששואף להנחיל לתלמידיו את הקסם של הילדות. בית-הספר ממוקם על ובהמשך לסוללת ההפרדה שהוקמה בין היישובים בשנת 2003, עם הפנים לים התיכון, ומציע מרחב מעצים ומסקרן ללמידה, חוויה ומפגש בין ילדים כמפתח לשינוי במערכת היחסים.

כיתות הלימוד משתנות בהתאם לגיל – הקטנים לומדים למעלה, ומקבלים חצרות קטנות וגגות משופעים, והבוגרים למטה, נגישים לחצרות הגדולות.

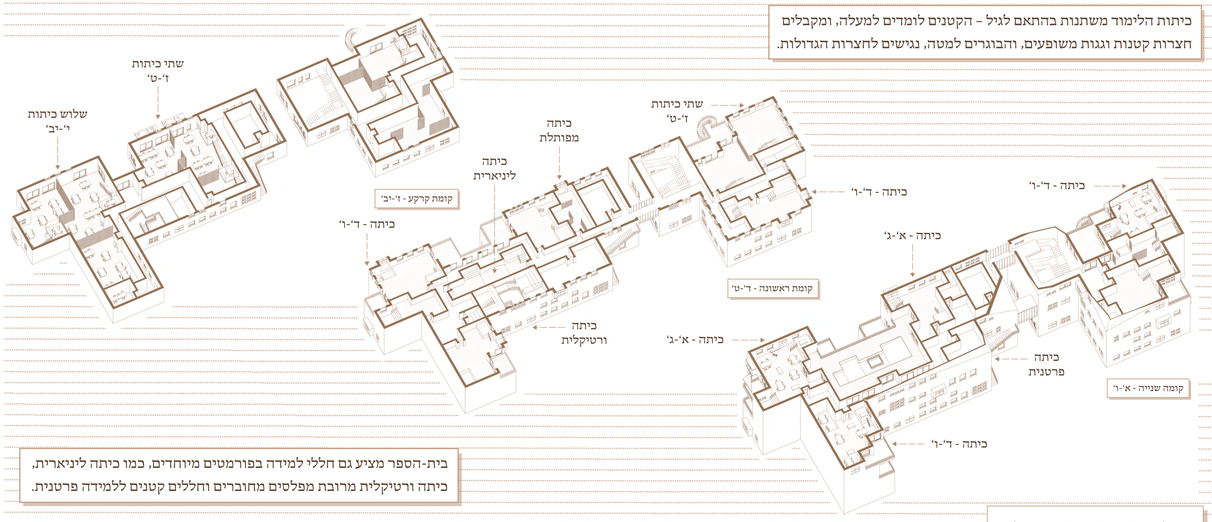

בית-הספר מציע גם חללי למידה בפורמטים מיוחדים, כמו כיתה ליניארית, כיתה ורטיקלית מרובת מפלסים מחוברים וחללים קטנים ללמידה פרטנית.

טיפוסי כיתות בית-הספר

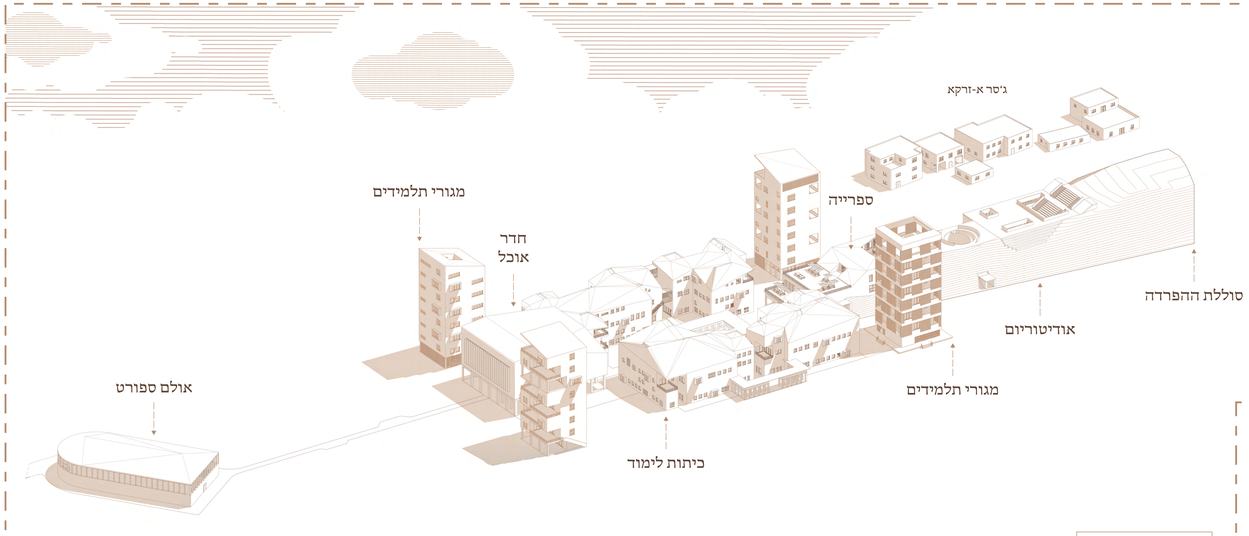

סידור המתחם

מתחם הלימוד נשען על ארכיטיפיים אדריכליים על-זמניים ומבקש להעניק חוויה טוטאלית של חיים ולימוד ולחבר את התלמידים לעצמם, לחבריהם ולסביבה. בית-הספר נטוע במיקומו הייחודי בין היישובים, צופה אליהם ומתייחס אל הקונפליקט בין הקהילות. במקביל, בית-הספר מבקש ליצור עולם נבדל מן המציאות הפוליטית-חברתית, על-זמני, שמעניק חווית ילדות סובבת יצירה ודמיון.

קומת קרקע 0.00 | ספרייה, אולם-ספורט וכיתות בוגרים

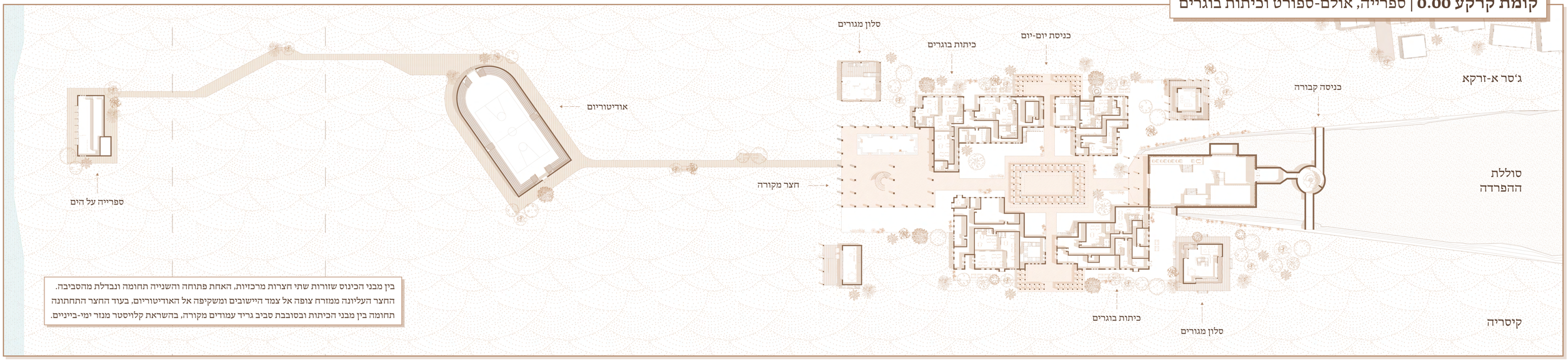

בין מבני הכינוס שזורות שתי חצרות מרכזיות, האחת פתוחה והשנייה תחומה ונבדלת מהסביבה.
החצר העליונה ממזרח צופה אל צמד היישובים ומשקיפה אל האודיטוריום, בעוד החצר התחתונה תחומה בין מבני הכיתות ובסובבת סביב גריד עמודים מקורה, בהשראת קלויסטר מנזר ימי-ביינים.

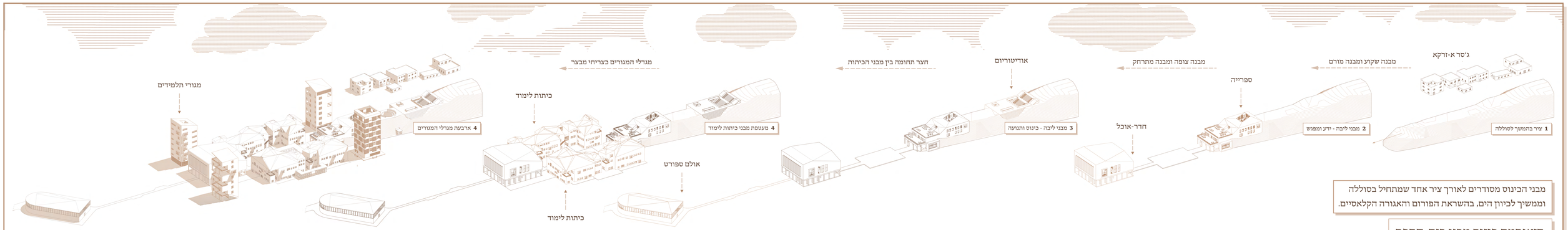

מבני הכינוס מסודרים לאורך ציר אחד שמתחיל בסוללה
וממשיך לכיוון הים, בהשראת הפורום והאגורה הקלאסיים.

דיאגרמת פיזור מבני בית-הספר

חתך רוחב מבני הכיתות והחצר המרכזית

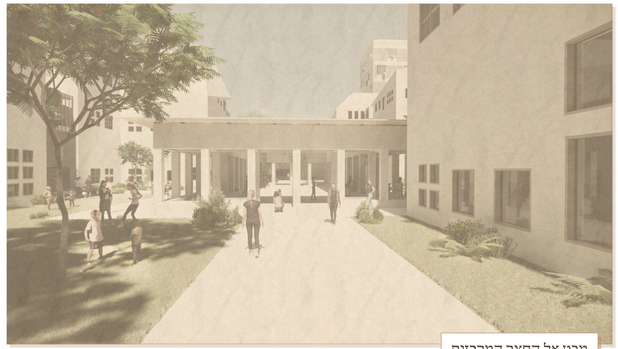

מבט אל החצר המרכזית

מבט אל החצר העליונה

מבט אל האודיטוריום

סוללת ההפרדה 10.00+ | אודיטוריום, חדר-אוכל וכיתות צעירים

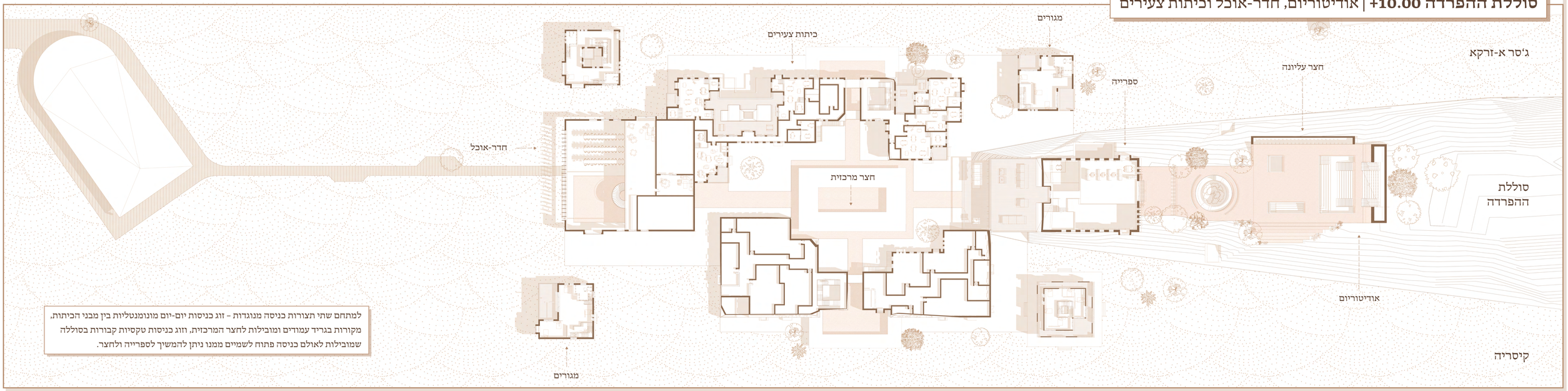

למתחם שתי תצורות כניסה מנוגדות - זוג כניסות יום-יום מונומנטליות בין מבני הכיתות, מקורות בגריד עמודים ומובילות לחצר המרכזית, וזוג כניסות טקסיות קבורות בסוללה שמובילות לאולם כניסה פתוח לשמיים ממנו ניתן להמשיך לספרייה ולחצר.

חתך אורך מבני ליבת בית-הספר

מבט אל אשכול כיתות בוגרים

מבט אל סלון מגורי בית יער

מבט אל הספרייה

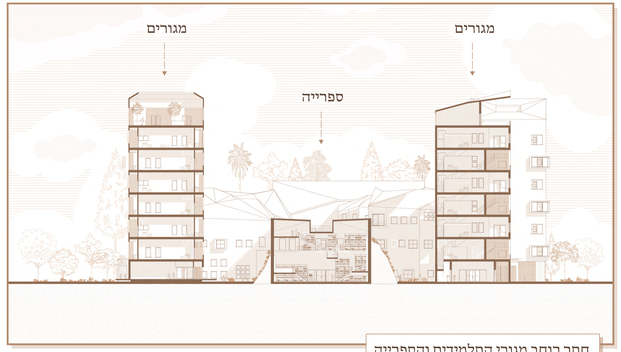

חתך רוחב מגורי התלמידים והספרייה